



Município de
Verê - PR

**CRAS - CENTRO DE REFERÊNCIA DE
ASSISTÊNCIA SOCIAL
VERÊ - PARANÁ**

000001



CRAS

Rua Pioneiro Antonio Fabiane, sn, Centro, Verê – PR
CEP: 85.585-000 Fone: (46) 3535-2192

PARECER SOCIAL Nº 104/2017

1. ASSUNTO: Requerimento de Reforma Habitacional

2. PROCEDIMENTO

04/10/2017 – Visita domiciliar

3. IDENTIFICAÇÃO

Nome: Sebastião de Jesus Lopes

Estado Civil: Casado

Data de Nascimento: 13/06/1945

CPF: 285.468.309.91 RG: 5.093.295.8

Escolaridade: Ensino Fundamental incompleto

Aposentadoria/Benefício (X) Sim/R\$ () Não

Trabalho: Trabalhador Rural aposentado

Endereço: Distrito de Sede Progresso, sn, Verê/PR, CEP: 85585-000

Residência (X) Própria () Alugada R\$ () Cedida

Telefone: (046) 99937-7332

4. COMPOSIÇÃO FAMILIAR:

- Sebastião de Jesus Lopes, 72 anos, aposentado R\$937,00;

- Vinicius Lopes Fiabani, 16 anos, neto, estudante, sem rendimento financeiro;

5. ASPECTOS SOCIOECONÔMICOS

A família é caracterizada pela vulnerabilidade socioeconômica de seus membros. O núcleo familiar atende suas necessidades básicas com dificuldades, sendo que possuem somente o valor da aposentadoria do Sr. Sebastião como rendimento financeiro.

A residência da família é própria, pequena, de madeira, simples, com móveis apenas essenciais e devido a forte chuva de granizo e ventos ocorridos no dia 01/10/2017, a casa necessita de reforma do telhado, considerando que a família não possui condições financeiras de custar tais reparos.



**CRAS - CENTRO DE REFERÊNCIA DE
ASSISTÊNCIA SOCIAL
VERÊ - PARANÁ**

000002



CRAS

Rua Pioneiro Antonio Fabiane, sn, Centro, Verê – PR
CEP: 85.585-000 Fone: (46) 3535-2192

6. PROGRAMAS SOCIAIS RECEBIDOS PELA FAMÍLIA

- () Bolsa Família – R\$
- () Leite das Crianças
- () Tarifa Social de Energia Elétrica
- () Tarifa Social da Água
- () BPC-Benefício de Prestação Continuada
- () Benefícios eventuais

7. ANÁLISE CONCLUSIVA ACERCA DO PEDIDO INICIAL

Considerando a descrição acima e o disposto na Lei Municipal nº110/2017, encaminho o requerente à Secretaria Municipal de Assistência Social de Verê para fornecimento de auxílio de reforma habitacional conforme a necessidade detalhada:

Especificação	Quantidade
Telha de amianto 03mm	40 und

Verê-PR, 04 de outubro de 2017.

Diâne Zerji
Assistente Social
GRESS 11/7191



**CRAS - CENTRO DE REFERÊNCIA DE
ASSISTÊNCIA SOCIAL
VERÊ - PARANÁ**

3000000
000003



CRAS

Rua Pioneiro Antonio Fabiane, sn, Centro, Verê – PR
CEP: 85.585-000 Fone: (46) 3535-2192

PARECER SOCIAL Nº 89/2017

1. ASSUNTO: Requerimento de Reforma Habitacional

2. PROCEDIMENTO

02/10/2017 – Visita domiciliar

3. IDENTIFICAÇÃO

Nome: Daniel Barcelos Cardoso

Estado Civil: União estável

Data de Nascimento: 07/10/1987

CPF: 073.753.079.03 RG: não informado

Escolaridade: Ensino Fundamental incompleto

Aposentadoria/Benefício () Sim/R\$ (X) Não

Trabalho: Trabalhador Rural

Endereço: Linha Nossa Senhora da Salete, sn, Verê/PR, CEP: 85585-000

Residência (X) Própria () Alugada R\$ () Cedida

Telefone: (046) 99938-4497

4. COMPOSIÇÃO FAMILIAR:

- Daniel Barcelos Cardoso, trabalhador rural, Rensal mensal de R\$1000,00;
- Elizete dos Santos, cônjuge, 27 anos, trabalhadora rural;
- Ryan Henrique Barcelos de Cardoso, 06 anos, filho;
- Renan Barcelos de Cardoso, 03 anos, filho;

5. ASPECTOS SOCIOECONÔMICOS

A família é caracterizada pela vulnerabilidade socioeconômica de seus membros. O núcleo familiar mantém suas necessidades básicas com o trabalho de diarista rural que realiza.

A residência da família é própria, pequena, de madeira, simples, e devido a forte chuva de granizo e ventos ocorridos no dia 01/10/2017, a casa necessita de reforma do telhado, considerando que a família não possui condições financeiras de custar tais reparos.



FOTO DA RESIDÊNCIA

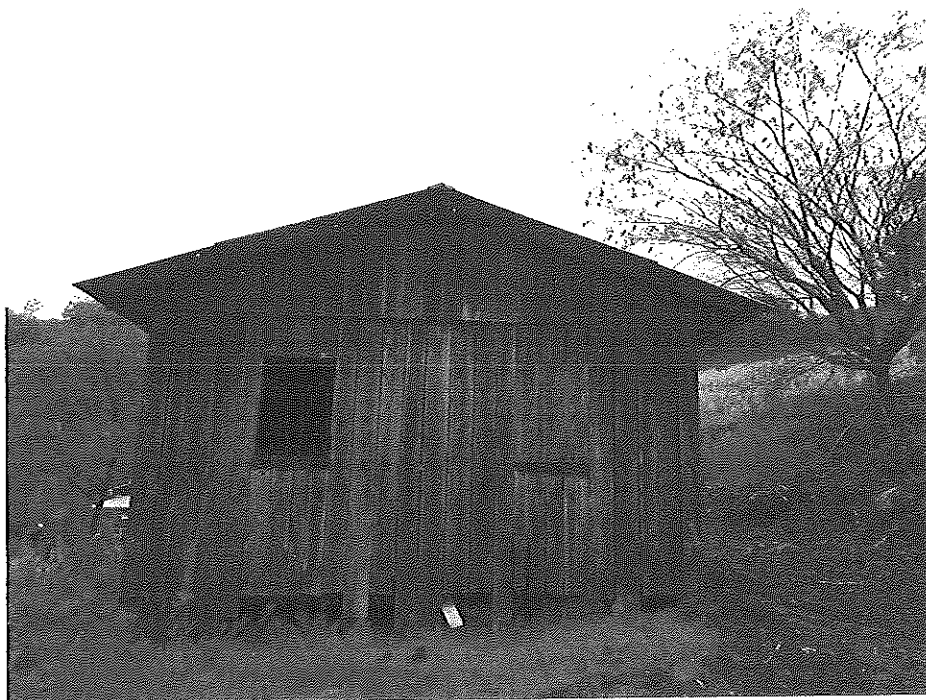

Verê-PR, 02 de outubro de 2017.



Diâne Zeni
Assistente Social
CRESS 11/7191

FOTO DA RESIDÊNCIA

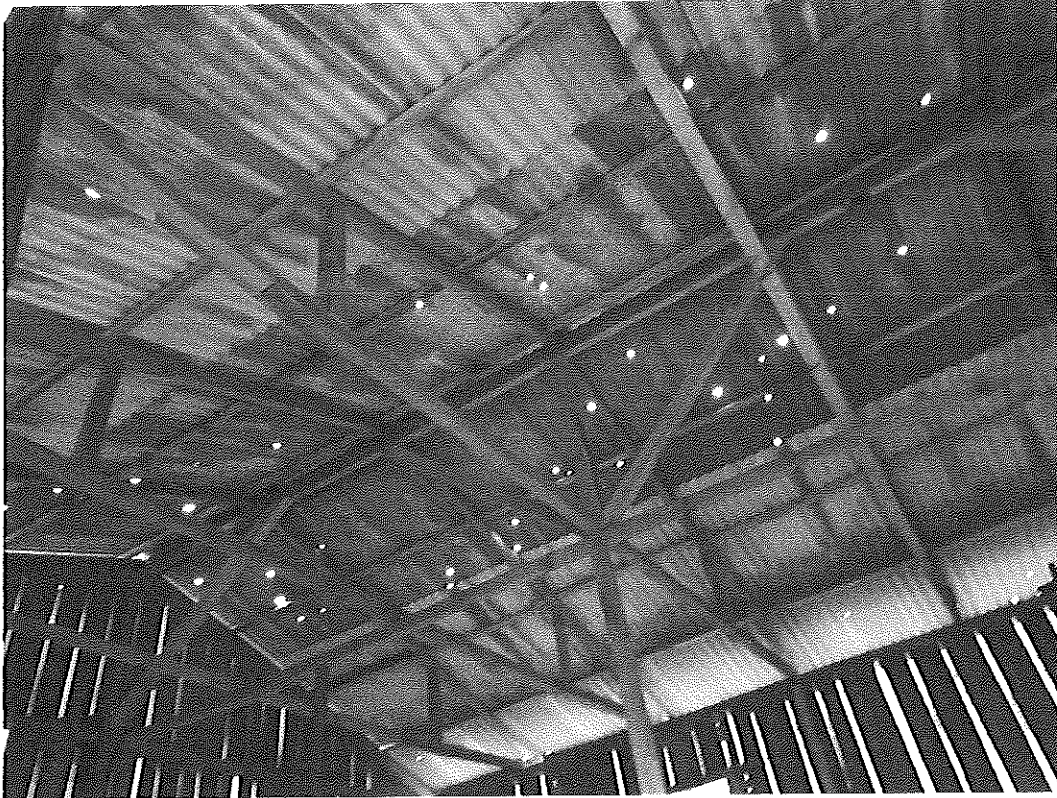

Verê-PR, 02 de outubro de 2017.



Diane Zerji
Assistente Social
CRESS 11/7191



**CRAS - CENTRO DE REFERÊNCIA DE
ASSISTÊNCIA SOCIAL
VERÊ - PARANÁ**

0000007



CRAS

Rua Pioneiro Antonio Fabiane, sn, Centro, Verê – PR
CEP: 85.585-000 Fone: (46) 3535-2192

PARECER SOCIAL Nº 90/2017

1. ASSUNTO: Requerimento de Reforma Habitacional

2. PROCEDIMENTO

02/10/2017 – Visita domiciliar

3. IDENTIFICAÇÃO

Nome: José Lopes

Estado Civil: casado

Data de Nascimento: 16/10/1965

CPF: 553.619.439.91 RG: não informado

Escolaridade: Ensino Fundamental incompleto

Aposentadoria/Benefício () Sim/R\$ (X) Não

Trabalho: Trabalhador Rural

Endereço: Linha Maracajá, sn, Verê/PR, CEP: 85585-000

Residência (X) Própria () Alugada R\$ () Cedida

Telefone: (046) Não informado

4. COMPOSIÇÃO FAMILIAR:

- José Lopes, requerente, trabalhador rural, renda mensal R\$900,00;

- Lurdes Alvin Izidoro Lopes, esposa, 35 anos, Do lar

5. ASPECTOS SOCIOECONÔMICOS

A família é caracterizada pela vulnerabilidade socioeconômica de seus membros. O núcleo familiar mantém suas necessidades básicas com o trabalho rural em sua propriedade.

A residência da família é própria, pequena, de madeira, simples, e devido a forte chuva de granizo e ventos ocorridos no dia 01/10/2017, a casa necessita de reforma do telhado, considerando que a família não possui condições financeiras de custar tais reparos.



**CRAS - CENTRO DE REFERÊNCIA DE
ASSISTÊNCIA SOCIAL
VERÊ - PARANÁ**

Rua Pioneiro Antonio Fabiane, sn, Centro, Verê - PR
CEP: 85.585-000 Fone: (46) 3535-2192

000009



CRAS

FOTO DA RESIDÊNCIA



Verê-PR, 02 de outubro de 2017.

Diâne Zeni
Assistente Social
CRESS 11/7191



**CRAS - CENTRO DE REFERÊNCIA DE
ASSISTÊNCIA SOCIAL
VERÊ - PARANÁ**

Rua Pioneiro Antonio Fabiane, sn, Centro, Verê – PR
CEP: 85.585-000 Fone: (46) 3535-2192



PARECER SOCIAL Nº 92/2017

1. ASSUNTO: Requerimento de Reforma Habitacional

2. PROCEDIMENTO

02/10/2017 – Visita domiciliar

3. IDENTIFICAÇÃO

Nome: Sandra Correa

Estado Civil: União estável

Data de Nascimento: 01/04/1988

CPF: 062.724.029.10 RG: não informado

Escolaridade: Ensino Fundamental incompleto

Aposentadoria/Benefício () Sim/R\$ (X) Não

Trabalho: Trabalhador Rural

Endereço: Linha Nossa Senhora da Salete, sn, Verê/PR, CEP: 85585-000

Residência (X) Própria () Alugada R\$ () Cedida

Telefone: (046) 99912-3285 ou 99936-5467

4. COMPOSIÇÃO FAMILIAR:

- Sandra Correa, requerente, trabalhadora rural, renda mensal R\$200,00;
- Emanueli de Barcelo, filha 14 anos;
- Maria Izabel de Barcelo, filha, 06 anos;

5. ASPECTOS SOCIOECONÔMICOS

A família é beneficiada pelo Programa Bolsa Família, caracterizada pela vulnerabilidade socioeconômica de seus membros. O núcleo familiar mantém suas necessidades básicas com o trabalho rural em sua pequena propriedade.

A residência da família é própria, pequena, de madeira, sem pintura, simples, e devido a forte chuva de granizo e ventos ocorridos no dia 01/10/2017, a casa necessita de reforma do telhado, considerando que a família não possui condições financeiras de custar tais reparos.

FOTO DA RESIDÊNCIA



Verê-PR, 02 de outubro de 2017.



Diane Zenji
Assistente Social
CRESS 11/7191

FOTO DA RESIDÊNCIA



Verê-PR, 02 de outubro de 2017.



Diane Zerji
Assistente Social
CRESS 11/7191



Município de
Verê - PR

**CRAS - CENTRO DE REFERÊNCIA DE
ASSISTÊNCIA SOCIAL
VERÊ - PARANÁ**

Rua Pioneiro Antonio Fabiane, sn, Centro, Verê – PR
CEP: 85.585-000 Fone: (46) 3535-2192

000014



CRAS

PARECER SOCIAL Nº 94/2017

1. ASSUNTO: Requerimento de Reforma Habitacional.

2. PROCEDIMENTO

02/10/2017 – Visita domiciliar

3. IDENTIFICAÇÃO

Nome: Pedro Atanazildo dos Santos

Estado Civil: casado

Data de Nascimento: não informado

CPF: RG: 5.138.657.4

Escolaridade: Ensino Fundamental incompleto

Aposentadoria/Benefício () Sim/R\$ (X) Não

Trabalho: Trabalhadora Rural

Endereço: Linha Nossa Senhora da Salete, sn, Verê/PR, CEP: 85585-000

Residência (X) Própria () Alugada R\$ () Cedida

Telefone: (046) 99985-8893

4. COMPOSIÇÃO FAMILIAR:

- Pedro Atanazildo dos Santos, requerente, trabalhador rural, renda mensal R\$300,00;
- Salete Camisoto dos Santos, cônjuge, 57 anos, aposentada;
- Gilson Atanazildo dos Santos, filho, 27 anos, dependente – doente;

5. ASPECTOS SOCIOECONÔMICOS

A família é caracterizada pela vulnerabilidade socioeconômica de seus membros. O núcleo familiar mantém suas necessidades básicas com o trabalho rural em sua pequena propriedade e com o benefício de aposentadoria da Sra. Salete.

A residência da família é própria, pequena, de madeira, sem pintura, simples, e devido a forte chuva de granizo e ventos ocorridos no dia 01/10/2017, a casa necessita de reforma do telhado, considerando que a família não possui condições financeiras de custar tais reparos.



**CRAS - CENTRO DE REFERÊNCIA DE
ASSISTÊNCIA SOCIAL
VERÊ - PARANÁ**

Rua Pioneiro Antonio Fabiane, sn, Centro, Verê – PR
CEP: 85.585-000 Fone: (46) 3535-2192

000016



CRAS

FOTO DA RESIDÊNCIA



Verê-PR, 02 de outubro de 2017.

Diane Zenji
Assistente Social
CRESS 11/7191



Município de
Verê - PR

**CRAS - CENTRO DE REFERÊNCIA DE
ASSISTÊNCIA SOCIAL
VERÊ - PARANÁ**

Rua Pioneiro Antonio Fabiane, sn, Centro, Verê – PR
CEP: 85.585-000 Fone: (46) 3535-2192

000017



CRAS

PARECER SOCIAL Nº 102/2017

1. ASSUNTO: Requerimento de Reforma Habitacional

2. PROCEDIMENTO

02/10/2017 – Visita domiciliar

3. IDENTIFICAÇÃO

Nome: Evaldo Petroski

Estado Civil: Casado

Data de Nascimento: não informado

CPF: não informado RG: não informado

Escolaridade: Ensino Fundamental incompleto

Aposentadoria/Benefício () Sim/R\$ (X) Não

Trabalho: Trabalhador Rural

Endereço: Linha Nova União, sn, Verê/PR, CEP: 85585-000

Residência (X) Própria () Alugada R\$ () Cedida

Telefone: (046)

4. COMPOSIÇÃO FAMILIAR:

- Evaldo Petroski, requerente, Trabalhador rural, renda mensal R\$900,00;
- Esposa, Trabalhadora Rural;

5. ASPECTOS SOCIOECONÔMICOS

A família é caracterizada pela vulnerabilidade socioeconômica de seus membros. O núcleo familiar mantém suas necessidades básicas com pequena produção agrícola.

A residência da família é própria, pequena, de madeira, simples, com móveis apenas essenciais e devido a forte chuva de granizo e ventos ocorridos no dia 01/10/2017, a casa necessita de reforma do telhado, considerando que a família não possui condições financeiras de custar tais reparos.



Município de
Verê - PR

**CRAS - CENTRO DE REFERÊNCIA DE
ASSISTÊNCIA SOCIAL
VERÊ - PARANÁ**

Rua Pioneiro Antonio Fabiane, sn, Centro, Verê – PR
CEP: 85.585-000 Fone: (46) 3535-2192

000019



CRAS

PARECER SOCIAL Nº 99/2017

1. ASSUNTO: Requerimento de Reforma Habitacional

2. PROCEDIMENTO

02/10/2017 – Visita domiciliar

3. IDENTIFICAÇÃO

Nome: Airton Scalabrin

Estado Civil: Casado

Data de Nascimento: não informado

CPF: não informado RG: não informado

Escolaridade: Ensino Fundamental incompleto

Aposentadoria/Benefício () Sim/R\$ (X) Não

Trabalho: Trabalhador Rural

Endereço: Linha Nova União, sn, Verê/PR, CEP: 85585-000

Residência (X) Própria () Alugada R\$ () Cedida

Telefone: (046)

4. COMPOSIÇÃO FAMILIAR:

- Airton Scalabrin, requerente, Trabalhador rural, renda mensal R\$900,00;
- Esposa, Trabalhadora Rural;

5. ASPECTOS SOCIOECONÔMICOS

A família é caracterizada pela vulnerabilidade socioeconômica de seus membros. O núcleo familiar mantém suas necessidades básicas com pequena produção agrícola.

A residência da família é própria, pequena, de madeira, simples, com móveis apenas essenciais e devido a forte chuva de granizo e ventos ocorridos no dia 01/10/2017, a casa necessita de reforma do telhado, considerando que a família não possui condições financeiras de custar tais reparos.



Município de
Verê - PR

**CRAS - CENTRO DE REFERÊNCIA DE
ASSISTÊNCIA SOCIAL
VERÊ - PARANÁ**

000021



CRAS

Rua Pioneiro Antonio Fabiane, sn, Centro, Verê – PR
CEP: 85.585-000 Fone: (46) 3535-2192

PARECER SOCIAL Nº 98/2017

1. ASSUNTO: Requerimento de Reforma Habitacional

2. PROCEDIMENTO

02/10/2017 – Visita domiciliar

3. IDENTIFICAÇÃO

Nome: Antônio Petroski

Estado Civil: Casado

Data de Nascimento: não informado

CPF: não informado RG: não informado

Escolaridade: Ensino Fundamental incompleto

Aposentadoria/Benefício () Sim/R\$ (X) Não

Trabalho: Trabalhador Rural

Endereço: Linha Nova União, sn, Verê/PR, CEP: 85585-000

Residência (X) Própria () Alugada R\$ () Cedida

Telefone: (046)

4. COMPOSIÇÃO FAMILIAR:

- Antônio Petroski, requerente, Trabalhador rural, renda mensal R\$700,00;

- Esposa, Trabalhadora Rural;

5. ASPECTOS SOCIOECONÔMICOS

A família é caracterizada pela vulnerabilidade socioeconômica de seus membros. O núcleo familiar mantém suas necessidades básicas com pequena produção agrícola.

A residência da família é própria, pequena, de madeira, simples, com móveis apenas essenciais e devido a forte chuva de granizo e ventos ocorridos no dia 01/10/2017, a casa necessita de reforma do telhado, considerando que a família não possui condições financeiras de custar tais reparos.



Município de
Verê - PR

**CRAS - CENTRO DE REFERÊNCIA DE
ASSISTÊNCIA SOCIAL
VERÊ - PARANÁ**

Rua Pioneiro Antonio Fabiane, sn, Centro, Verê – PR
CEP: 85.585-000 Fone: (46) 3535-2192

000023



CRAS

PARECER SOCIAL Nº 96/2017

1. ASSUNTO: Requerimento de Reforma Habitacional

2. PROCEDIMENTO

02/10/2017 – Visita domiciliar

3. IDENTIFICAÇÃO

Nome: Eitor Matei

Estado Civil: Casado

Data de Nascimento: não informado

CPF: não informado RG: não informado

Escolaridade: Ensino Fundamental incompleto

Aposentadoria/Benefício ()Sim/R\$ (X)Não

Trabalho: Trabalhador Rural

Endereço: Linha Maracajá, sn, Verê/PR, CEP: 85585-000

Residência (X) Própria ()Alugada R\$ ()Cedida

Telefone: (046) não informado

4. COMPOSIÇÃO FAMILIAR:

Reside Sozinho, renda mensal do trabalho rural R\$400,00;

5. ASPECTOS SOCIOECONÔMICOS

A família é caracterizada pela vulnerabilidade socioeconômica de seus membros. O núcleo familiar mantém suas necessidades básicas com pequena produção agrícola.

A residência da família é própria, pequena, de madeira, simples, com móveis apenas essenciais e devido a forte chuva de granizo e ventos ocorridos no dia 01/10/2017, a casa necessita de reforma do telhado, considerando que a família não possui condições financeiras de custar tais reparos.



**CRAS - CENTRO DE REFERÊNCIA DE
ASSISTÊNCIA SOCIAL
VERÊ - PARANÁ**

000025



CRAS

Rua Pioneiro Antonio Fabiane, sn, Centro, Verê – PR
CEP: 85.585-000 Fone: (46) 3535-2192

PARECER SOCIAL Nº 91/2017

1. ASSUNTO: Requerimento de Reforma Habitacional

2. PROCEDIMENTO

02/10/2017 – Visita domiciliar

3. IDENTIFICAÇÃO

Nome: Miriam Andreia Strapasson

Estado Civil: solteira

Data de Nascimento: 29/08/1982

CPF: 084.065.769.28 RG: não informado

Escolaridade: Ensino Fundamental incompleto

Aposentadoria/Benefício () Sim/R\$ (X) Não

Trabalho: Trabalhadora Rural

Endereço: Linha Nossa Senhora da Salete, sn, Verê/PR, CEP: 85585-000

Residência (X) Própria () Alugada R\$ () Cedida

Telefone: (046) 99972-5840

4. COMPOSIÇÃO FAMILIAR:

- Miriam Andreia Strapasson, Requerente, trabalhadora rural , renda mensal, R\$300,00;
- Vitor Gabriel Strapasson, filho, 09 anos;

5. ASPECTOS SOCIOECONÔMICOS

A família é beneficiada pelo Programa Bolsa Família, caracterizada pela vulnerabilidade socioeconômica de seus membros. O núcleo familiar mantém suas necessidades básicas com o trabalho rural em sua pequena propriedade.

A residência da família é própria, pequena, de alvenaria, simples, e devido a forte chuva de granizo e ventos ocorridos no dia 01/10/2017, a casa necessita de reforma do telhado, considerando que a família não possui condições financeiras de custar tais reparos.



**CRAS - CENTRO DE REFERÊNCIA DE
ASSISTÊNCIA SOCIAL
VERÊ - PARANÁ**

Rua Pioneiro Antonio Fabiane, sn, Centro, Verê - PR
CEP: 85.585-000 Fone: (46) 3535-2192



000027 CRAS

FOTO DA RESIDÊNCIA

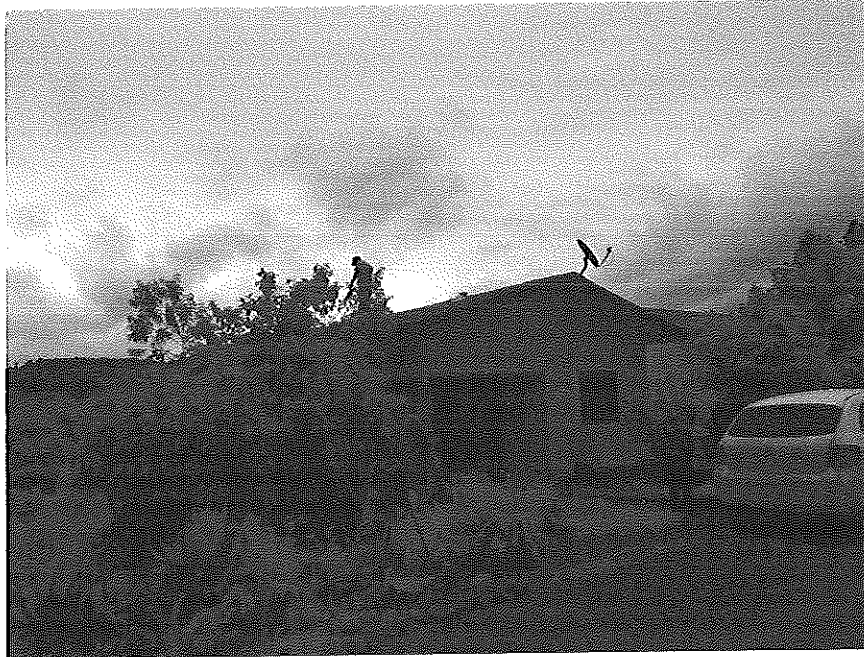

Verê-PR, 02 de outubro de 2017.

Diâne Zeni
Assistente Social
CRESS 11/7191



**CRAS - CENTRO DE REFERÊNCIA DE
ASSISTÊNCIA SOCIAL
VERÊ - PARANÁ**

Rua Pioneiro Antonio Fabiane, sn, Centro, Verê – PR
CEP: 85.585-000 Fone: (46) 3535-2192

000028



CRAS

PARECER SOCIAL Nº 97/2017

1. ASSUNTO: Requerimento de Reforma Habitacional

2. PROCEDIMENTO

02/10/2017 – Visita domiciliar

3. IDENTIFICAÇÃO

Nome: Celestina Matuchaki Rodrigues

Estado Civil: Casada

Data de Nascimento: não informado

CPF: 016.587.779.05 RG: não informado

Escolaridade: Ensino Fundamental incompleto

Aposentadoria/Benefício () Sim/R\$ (X) Não

Trabalho: Trabalhador Rural

Endereço: Linha Maracajá, sn, Verê/PR, CEP: 85585-000

Residência (X) Própria () Alugada R\$ () Cedida

Telefone: (046) 99929-5375

4. COMPOSIÇÃO FAMILIAR:

- Celestina Matuchaki Rodrigues, requerente, trabalhadora rural, renda mensal R\$450,00;
- Acilio Rodrigues, cônjuge, trabalhador rural, renda mensal R\$450,00;
- Clemilso Matuchaki, sobrinho, doente, sem rendimento financeiro;

5. ASPECTOS SOCIOECONÔMICOS

A família é caracterizada pela vulnerabilidade socioeconômica de seus membros. O núcleo familiar mantém suas necessidades básicas com pequena produção agrícola.

A residência da família é própria, pequena, de madeira, simples, com móveis apenas essenciais e devido a forte chuva de granizo e ventos ocorridos no dia 01/10/2017, a casa necessita de reforma do telhado, considerando que a família não possui condições financeiras de custar tais reparos.



Município de
Verê - PR

**CRAS - CENTRO DE REFERÊNCIA DE
ASSISTÊNCIA SOCIAL
VERÊ - PARANÁ**

Rua Pioneiro Antonio Fabiane, sn, Centro, Verê - PR
CEP: 85.585-000 Fone: (46) 3535-2192

000030



CRAS

FOTO DA RESIDÊNCIA

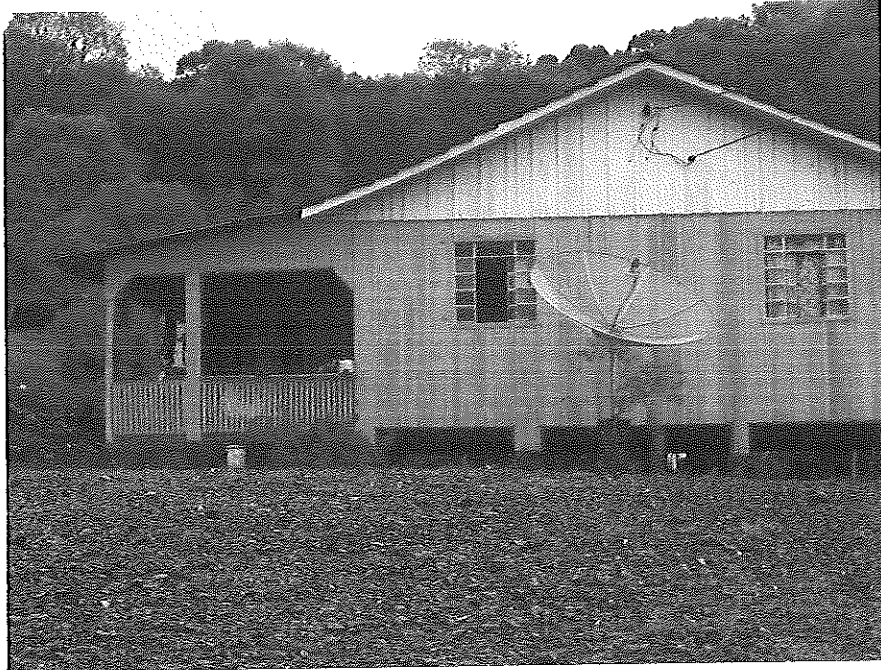

Verê-PR, 02 de outubro de 2017.

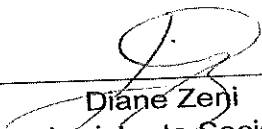
Diâne Zenji
Assistente Social
CRESS 11/7191



Município de
Verê - PR

**CRAS - CENTRO DE REFERÊNCIA DE
ASSISTÊNCIA SOCIAL
VERÊ - PARANÁ**

Rua Pioneiro Antonio Fabiane, sn, Centro, Verê - PR
CEP: 85.585-000 Fone: (46) 3535-2192

000031



CRAS

PARECER SOCIAL Nº 101/2017

1. ASSUNTO: Requerimento de Reforma Habitacional

2. PROCEDIMENTO

02/10/2017 – Visita domiciliar

3. IDENTIFICAÇÃO

Nome: Cleri Rodrigues de Moraes

Estado Civil: Casado

Data de Nascimento: 28/05/1959

CPF: 395.382.579.87 RG: 3.551.167.9

Escolaridade: Ensino Fundamental incompleto

Aposentadoria/Benefício (X)Sim/R\$ (X)Não

Trabalho: Trabalhador Rural aposentado por doença

Endereço: Linha Boa Esperança, sn, Verê/PR, CEP: 85585-000

Residência (X) Própria ()Alugada R\$ ()Cedida

Telefone: (046) 99975-8620 ou 99917-5495

4. COMPOSIÇÃO FAMILIAR:

- reside sozinho, titular de auxílio doença R\$937,00;

5. ASPECTOS SOCIOECONÔMICOS

A família é caracterizada pela vulnerabilidade socioeconômica de seus membros. O núcleo familiar mantém suas necessidades básicas apenas com o benefício de auxílio doença no valor de R\$937,00.

A residência da família é própria, pequena, de madeira, simples, com móveis apenas essenciais e devido a forte chuva de granizo e ventos ocorridos no dia 01/10/2017, a casa necessita de reforma do telhado, considerando que a família não possui condições financeiras de custar tais reparos.

O Sr. Cleri, possui fibromialgia e tem despesa de aproximadamente R\$700,00 ao mês, com exames, consultas e medicamentos.



**CRAS - CENTRO DE REFERÊNCIA DE
ASSISTÊNCIA SOCIAL
VERÊ - PARANÁ**

Rua Pioneiro Antonio Fabiane, sn, Centro, Verê – PR
CEP: 85.585-000 Fone: (46) 3535-2192

000033



PARECER SOCIAL Nº 87/2017

1. ASSUNTO: Requerimento de Reforma Habitacional

2. PROCEDIMENTO

02/10/2017 – Visita domiciliar

3. IDENTIFICAÇÃO

Nome: Dalvana Helena Alves

Estado Civil: União Estável

Idade: não informada Data de Nascimento: não informada

CPF: 068.206.819.50 RG: 10.446.60.0

Escolaridade: Ensino Fundamental incompleto

Aposentadoria/Benefício () Sim/R\$ (X) Não

Trabalho: Do lar

Endereço: Linha Maracaja, sn, Verê/PR, CEP: 85585-000

Residência (X) Própria () Alugada R\$ () Cedida

Telefone: (046) 99980-6554

4. COMPOSIÇÃO FAMILIAR:

- Dalvana Helena Alves, Responsável familiar;
- Gilvani Ribeiro Alves, cônjuge, trabalhador rural informal, renda mensal de R\$900,00;
- Geovana Alves, filha;
- Gabrieli Alves, filha;

5. ASPECTOS SOCIOECONÔMICOS

A família é beneficiada pelo Programa Bolsa Família, caracterizada pela vulnerabilidade socioeconômica de seus membros. O núcleo familiar mantém suas necessidades básicas com o benefício do programa bolsa família e com o trabalho de diarista rural que o Sr. Gilvani realiza em propriedades vizinhas.

A residência da família é própria, pequena, de madeira, sem pintura, simples, com móveis apenas essenciais e devido a forte chuva de granizo e ventos ocorridos no dia 01/10/2017, a casa necessita de reforma do telhado, considerando que a família não possui

FOTO DA RESIDÊNCIA



Verê-PR, 02 de outubro de 2017.



Diâne Zerji
Assistente Social
CRESS 11/7191

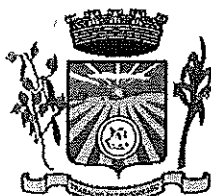

Município de
Verê - PR

**CRAS - CENTRO DE REFERÊNCIA DE
ASSISTÊNCIA SOCIAL
VERÊ - PARANÁ**

Rua Pioneiro Antonio Fabiane, sn, Centro, Verê – PR
CEP: 85.585-000 Fone: (46) 3535-2192

000036



CRAS

PARECER SOCIAL Nº 88/2017

1. ASSUNTO: Requerimento de Reforma Habitacional

2. PROCEDIMENTO

02/10/2017 – Visita domiciliar

3. IDENTIFICAÇÃO

Nome: Vilmar Perusso

Estado Civil: Casado

Data de Nascimento: 22/11/1979

CPF: 943.934.519.53 RG: não informado

Escolaridade: Ensino Fundamental incompleto

Aposentadoria/Benefício ()Sim/R\$ (X)Não

Trabalho: Trabalhador Rural

Endereço: Linha Nossa Senhora da Salete, sn, Verê/PR, CEP: 85585-000

Residência (X) Própria ()Alugada R\$ ()Cedida

Telefone: (046) 99911-7742

4. COMPOSIÇÃO FAMILIAR:

- Wanderléia Perusso, cônjuge, 38 anos, trabalhadora rural;
- Ana Clara Perusso, filha, 06 anos;
- Alessandro Perusso, filho, 18 anos;

5. ASPECTOS SOCIOECONÔMICOS

A família é beneficiada pelo Programa Bolsa Família, caracterizada pela vulnerabilidade socioeconômica de seus membros. O núcleo familiar mantém suas necessidades básicas com o benefício do programa bolsa família e da pequena produção agrícola.

A residência da família é própria, pequena, de madeira, simples, com móveis apenas essenciais e devido a forte chuva de granizo e ventos ocorridos no dia 01/10/2017, a casa necessita de reforma do telhado, considerando que a família não possui condições financeiras de custar tais reparos.



FOTO DA RESIDÊNCIA

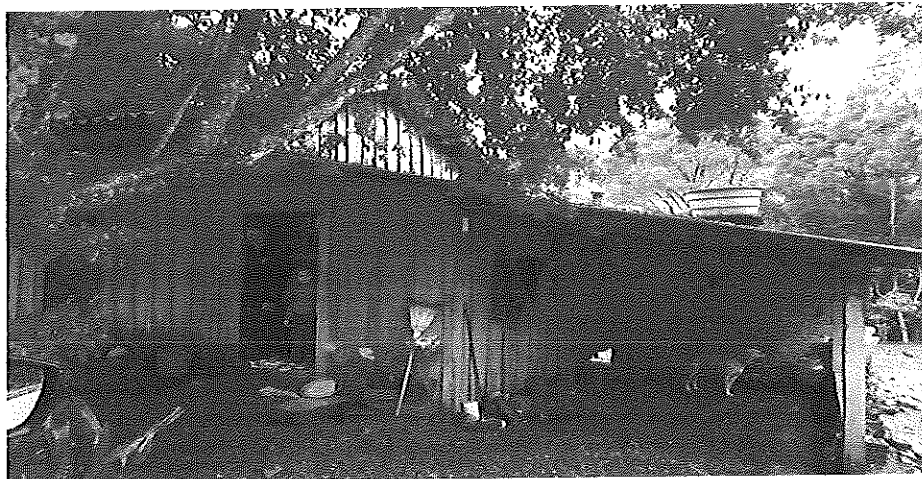

Verê-PR, 02 de outubro de 2017.

Diâne Zenji
Assistente Social
GRESS 11/7191



Município de
Verê - PR

**CRAS - CENTRO DE REFERÊNCIA DE
ASSISTÊNCIA SOCIAL
VERÊ - PARANÁ**

Rua Pioneiro Antonio Fabiane, sn, Centro, Verê – PR
CEP: 85.585-000 Fone: (46) 3535-2192

000039



CRAS

PARECER SOCIAL Nº 93/2017

1. ASSUNTO: Requerimento de Reforma Habitacional

2. PROCEDIMENTO

02/10/2017 – Visita domiciliar

3. IDENTIFICAÇÃO

Nome: Cleonice Locatelli

Estado Civil: União estável

Data de Nascimento: não informada

CPF: 021.840.239.22 RG: 7.518.197.3

Escolaridade: Ensino Fundamental incompleto

Aposentadoria/Benefício () Sim/R\$ (X) Não

Trabalho: Trabalhadora Rural

Endereço: Linha Nossa Senhora da Salete, sn, Verê/PR, CEP: 85585-000

Residência (X) Própria () Alugada R\$ () Cedida

Telefone: (046) 99972-5840

4. COMPOSIÇÃO FAMILIAR:

- Cleonice Locateli, requerente, trabalhadora rural, renda mensal R\$600,00;
- Valdair Mattei, cônjuge, 53 anos, trabalhador rural,
- Luiz Fernando Mattei, filha, 15 anos;

5. ASPECTOS SOCIOECONÔMICOS

A família é beneficiada pelo Programa Bolsa Família, caracterizada pela vulnerabilidade socioeconômica de seus membros. O núcleo familiar mantém suas necessidades básicas com o trabalho rural em sua pequena propriedade.

A residência da família é própria, pequena, de madeira, sem pintura, simples, e devido a forte chuva de granizo e ventos ocorridos no dia 01/10/2017, a casa necessita de reforma do telhado, considerando que a família não possui condições financeiras de custar tais reparos.



**CRAS - CENTRO DE REFERÊNCIA DE
ASSISTÊNCIA SOCIAL
VERÊ - PARANÁ**

Rua Pioneiro Antonio Fabiane, sn, Centro, Verê - PR
CEP: 85.585-000 Fone: (46) 3535-2192

000041



FOTO DA RESIDÊNCIA

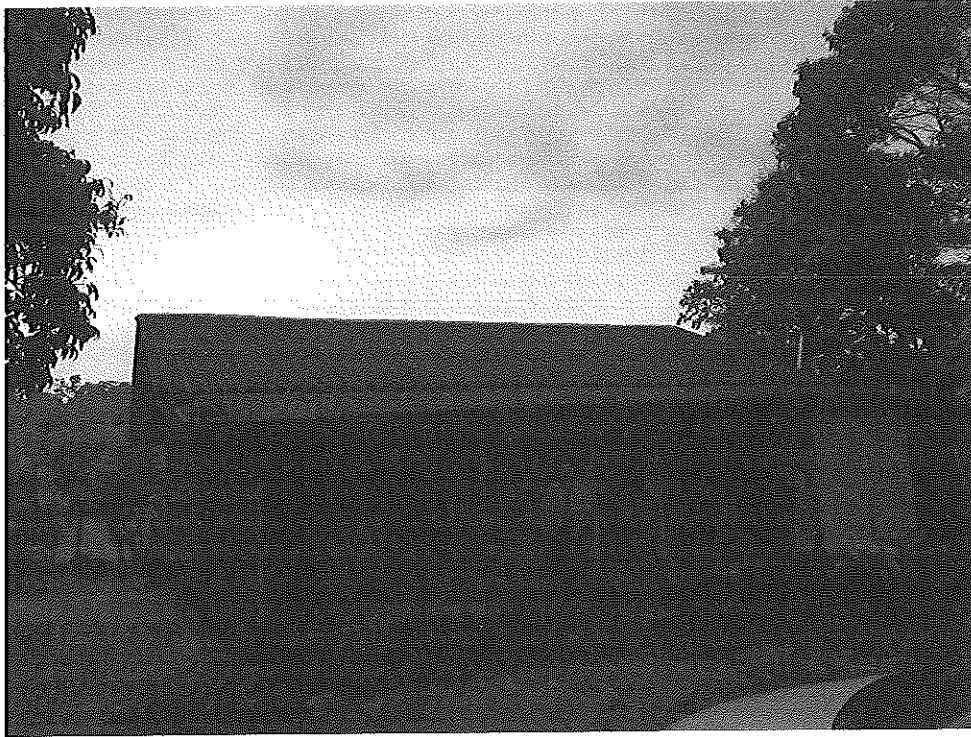

Verê-PR, 02 de outubro de 2017.

Diane Zerji
Assistente Social
CRESS 11/7191



Município de
Verê - PR

**CRAS - CENTRO DE REFERÊNCIA DE
ASSISTÊNCIA SOCIAL
VERÊ - PARANÁ**

Rua Pioneiro Antonio Fabiane, sn, Centro, Verê - PR
CEP: 85.585-000 Fone: (46) 3535-2192



CRAS

000042

PARECER SOCIAL Nº 86/2017

1. ASSUNTO: Requerimento de Reforma Habitacional

2. PROCEDIMENTO

02/10/2017 – Visita domiciliar

3. IDENTIFICAÇÃO

Nome: Maria Gorete Silva dos Santos

Estado Civil: solteira

Idade: 51 anos Data de Nascimento: 07/09/1960

CPF: 025.059.069.71 RG: não informado

Escolaridade: Ensino Fundamental incompleto

Aposentadoria/Benefício () Sim/R\$ (X) Não

Trabalho: Trabalhadora Rural

Endereço: Linha Nossa Senhora da Salete, sn, Verê/PR, CEP: 85585-000

Residência (X) Própria () Alugada R\$ () Cedida

Telefone: (046) 99926-6830

4. COMPOSIÇÃO FAMILIAR:

- Maria Gorete Silva dos Santos, Responsável familiar;
- Marcelo, filho, 14 anos;
- Anatieli, filha, 12 anos;
- Eduardo, filho, 09 anos;
- Eduarda, filha, 09 anos;

5. ASPECTOS SOCIOECONÔMICOS

A família é beneficiada pelo Programa Bolsa Família, caracterizada pela vulnerabilidade socioeconômica de seus membros. O núcleo familiar mantém suas necessidades básicas com o benefício do programa bolsa família e da pequena produção de leite para o consumo, bem como hortaliças que produz.

A residência da família é própria, pequena, de madeira, sem pintura, simples, com móveis apenas essenciais e devido a forte chuva de granizo e ventos ocorridos no dia

FOTO DA RESIDÊNCIA

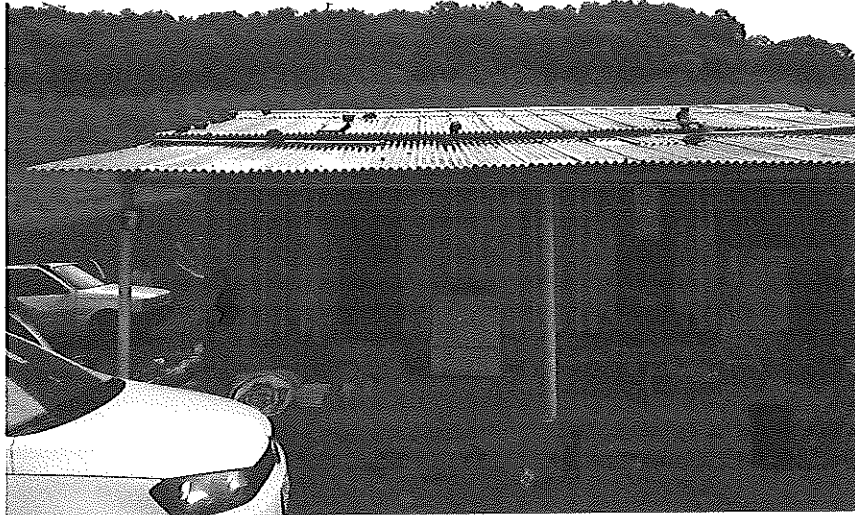

Verê-PR, 02 de outubro de 2017.



Diâne Zenj
Assistente Social
CRESS 11/7191



FOTO DA RESIDÊNCIA



Verê-PR, 02 de outubro de 2017.

Diâne Zerji
Assistente Social
CRESS 11/7191

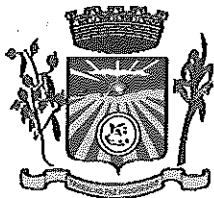

Município de
Verê - PR

**CRAS - CENTRO DE REFERÊNCIA DE
ASSISTÊNCIA SOCIAL
VERÊ - PARANÁ**

Rua Pioneiro Antonio Fabiane, sn, Centro, Verê - PR
CEP: 85.585-000 Fone: (46) 3535-2192



000046 CRAS

FOTO DA RESIDÊNCIA

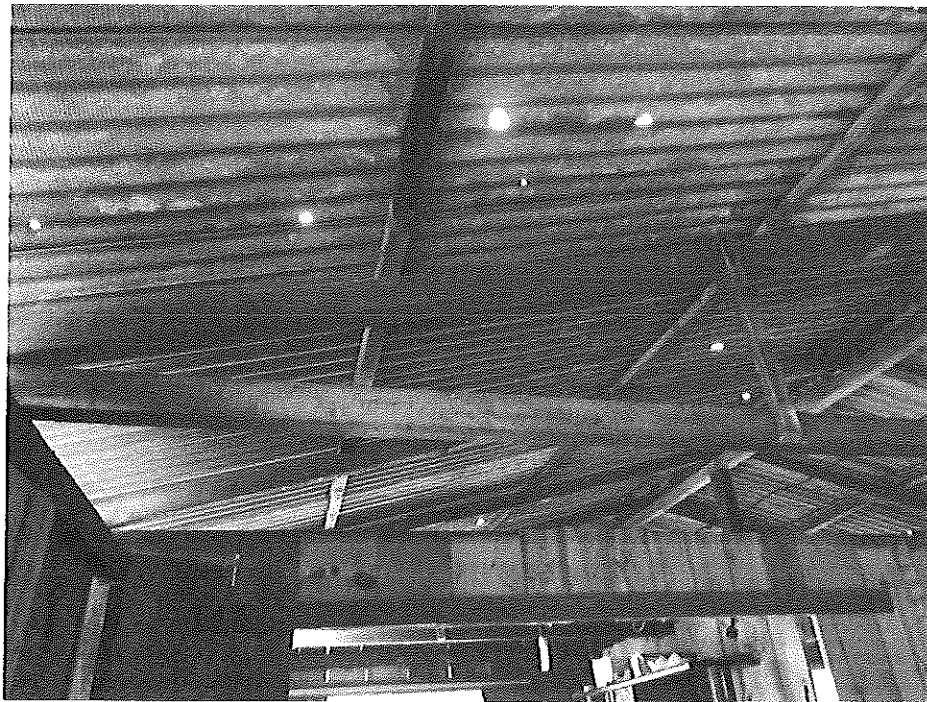

Verê-PR, 02 de outubro de 2017.



Diane Zerji
Assistente Social
CRESS 11/7191